

Dr. Yan überbringt die Botschaft, auf die die Welt wartet.

Dr. Yan verfügt über umfangreiche klinische und Forschungsdaten zur Untermauerung ihrer Behauptungen. Sie kommunizierte mit mehr als 300 Krankenhausärzten im Frühstadium der Pandemie. Diese Daten sind beispiellos, da das KPCh später jede Information zensiert hat und die Ärzte und Forscher alle unter der Schweigepflicht stehen.

Dr. Yans nachdrückliche Behauptungen werden von den Medien und Geheimdiensten gegegenprüft. Ihre Behauptungen sind detailliert, umfassend und miteinander verknüpft, basieren auf wissenschaftlichen Fakten und bestätigen den gesunden Menschenverstand.

Sie behauptete, das Virus sei von der KPCh absichtlich freigesetzt worden. Sie fragen sich vielleicht, warum, aber alle kalten Fakten führen zu dieser schrecklichen Schlussfolgerung. "Was immer übrig bleibt, wie unwahrscheinlich es auch sein mag, muss die Wahrheit sein".

Die KPCh besitzt dutzende ähnlicher Labors für Coronavirus-Forschung, sowohl militärische als auch zivile, und sie können diese tödlichen Viren innerhalb von 6 Monaten konstruieren. Wenn KPCh nicht vor Gericht gestellt wird, wird der Alptraum lange dauern.

Es gibt keine Heilung für Covid-19, aber Hydroxychloroquin ist ein wirksames Medikament, das bei richtiger Anwendung weitere Todesfälle verhindert.

Dr. Yan opfert alles, um die Wahrheit zu sagen.

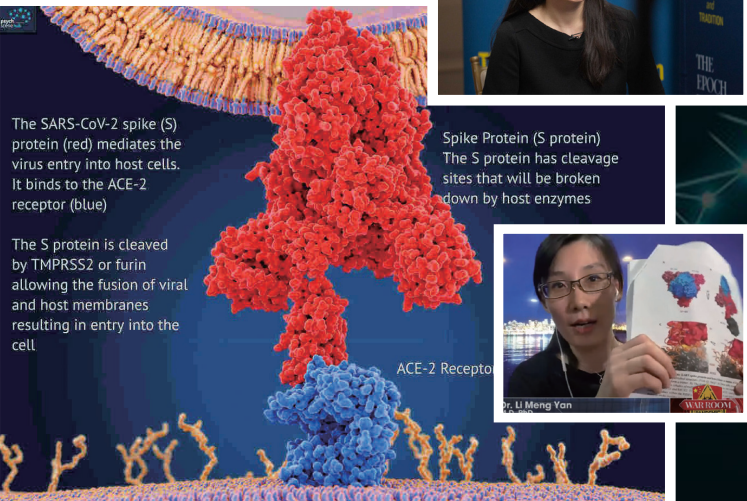
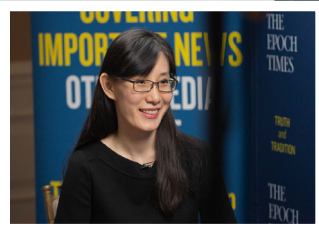

Spike Protein (S protein)
The S protein has cleavage sites that will be broken down by host enzymes

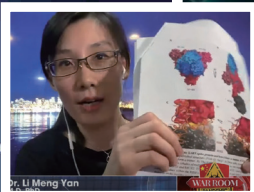

Dr. Li Meng Yan

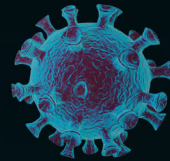

Corona, Covid, SARS-CoV-2...

Fledermaus, Schuppentier, Meeresfrüchte-Markt, Laborleck, Herkunft aus der Natur...

Es gibt nur eine Wahrheit. Und Dr. Li-Meng Yan ist vielleicht die Einzige, die sie enthüllen kann.

Sie sollten Dr. Yans Aussage hören.



Der neue Bundesstaat Chinas

Für weitere Informationen suchen Sie bitte:

 https://gtv.org	 https://gnews.org	
		
		

DIE WAHRHEIT

Dr. Limeng Yan und das Virus

Der neue Bundesstaat Chinas

Dr. Yan als führende Forscherin von SARS-CoV-2

Dr. Yan erhielt ihren Dokortitel in Augenheilkunde auf dem chinesischen Festland und promovierte später in Immunologie am Leo Poon's Lab der Universität Hongkong, einem der führenden Forschungsinstitute für Grippeimpfstoff- und Coronavirusforschung.

Sie ist eine gefeierte experimentelle Virologin, ein aufsteigender Stern in der akademischen Welt. Als Hauptbeitragsleistende veröffentlichte sie in diesem Jahr nacheinander mehrere Arbeiten in den renommierten Zeitschriften mBio, Nature und Lancet.

Sie wurde Anfang Dezember letzten Jahres mit der Untersuchung von SARS-CoV-2 beauftragt. Mit ihren engen Verbindungen zu Ärzten der ersten Linie und CDC-Mitarbeitern auf dem chinesischen Festland konnte sie den schweren Ausgang von Covid-19 von Anfang an.

Sie führte auch Forschungsarbeiten durch, um ein geeignetes Tiermodell für das Coronavirus zu entwickeln, das für die künftige Impfstoffentwicklung von entscheidender Bedeutung ist.

Sie ist nicht nur die Zeugin, die über die Vertuschung der Pandemie durch die chinesische Regierung aussagen kann, sondern auch eine Insiderforscherin, die den wahren Ursprung des Coronavirus kennt: ein Virus, das aus dem Labor stammt und aus einem Fledermausvirus-Stamm entwickelt wurde, das sich im alleinigen Besitz des Militärlabors befindet, das direkt der kommunistischen Partei Chinas (KPCH) untersteht.

HKU Med LKS Faculty of Medicine
School of Public Health
香港大學公共衛生學院

Fax Order
Authentication

Your Name:

Password:

Login Reset



Viral dynamics in mild and severe cases of COVID-19

Yang Liu · Li-Meng Yan · Lagen Wan · Tian-Xin Xiang · Aiping Le · Jia-Ming Liu et al. Show all authors

Published: March 19, 2020 · DOI: [https://doi.org/10.1016/S1473-3099\(20\)30232-2](https://doi.org/10.1016/S1473-3099(20)30232-2)

Dr. Yan und das WHO-Referenzlabor

Das Labor, in dem Dr. Yan gearbeitet hat, ist ein H5-Referenzlabor der WHO, das für die Überwachung und Reaktion auf den Ausbruch von Influenza-ähnlichen Viren (einschließlich Coronaviren) zuständig ist. Dieses Labor ist auch das weltweit einzige WHO-Kooperationszentrum für Epidemiologie und Kontrolle von Infektionskrankheiten.

Die Co-Direktoren des Labors, Leo Poon und Malik Peiris, sind prominente Experten auf dem Gebiet der Coronavirus-Forschung, bekannt durch ihre Arbeit über das SARS-Coronavirus im Jahr 2003, und gelten als "absolute Pioniere in der Diagnostik des Coronavirus".

Dr. Yan berichtete ihrem Labordirektor Prof. Leo Poon, einem amtlich gelisteten WHO-Berater, über ihre Ergebnisse mit enormer Aussagekraft. Aber schockierenderweise wurde dieser Bericht unterdrückt, und Dr. Yan wurde gewarnt, ihre Ergebnisse nicht preiszugeben. Unerklärlicherweise stellten sich die WHO-Experten auf die Seite der KPCH und betrogen die Öffentlichkeit, als eine unmittelbare Gefahr klar war.

Während eines kürzlich geführten Interviews stellte Dr. Yan diesen schriftlichen Bericht der Öffentlichkeit vor, in dem sie die unbestrittene Übertragung von Mensch zu Mensch mit zuverlässigen wissenschaftlichen Beweisen darüber erwähnte, wie das Virus mit Hilfe der Strukturanalyse des Virusproteins an menschliches ACE2 bindet. All diese Fakten waren der WHO Anfang Januar bekannt, aber der Öffentlichkeit nicht zugänglich.

Dr. Yans Aussage über den wahren Ursprung des Virus

Das Rückgrat von SARS-CoV-2 ist das "Zhoushan-Fledermausvirus" (GeneBank: AVP78033.1, mit identischem Hüllprotein), das sich im Besitz des Militärlabors der kommunistischen Partei Chinas (Prof. Changjun Wang) befindet.

Was das Virus so gefährlich macht, sind zwei Merkwürdigkeiten:
1) seine rekombinante "Rezeptor-Bindungsdomäne" bindet sehr stark an die menschliche Zelle,
2) diese Bindung ist mit einer einzigartigen Furin-Spaltstelle verstärkt.

Chinesische Coronavirus-Wissenschaftler wie die "Fledermausfrau" Shi Zhengli führen solche "gain of function"-Forschungen lange Zeit durch, sie können die Coronaviren wie Spielzeug zur Waffe machen.

Die Theorie des "natürlichen Ursprungs" stützt sich auf ein Virus namens "RaTG13", das höchst verdächtig ist. Die Authentizität von RaTG13 wird von immer mehr Experten in Frage gestellt. (Matt Ridley, "Wurde die Sequenz von RaTG13 aus anderen Quellen zusammengebaut... Sehr wenig bakterielle Sequenzen, viel mehr Sequenzen verschiedener Fledermausarten. Transparenz bitte, WIV.")

Biological Weapon

CCP-made Coronavirus

COVID-19 **Zhoushan Bat Virus**
新冠病毒 **舟山蝙蝠病毒**
 GeneBank: QHD43418.1 **GeneBank: AVP78033.1**
 (Published on 1/5/2020) (Published on 1/5/2018)

Identical Envelope Protein
完全相同的E蛋白

B SARS-CoV-2 vs. RaTG13
 cumulative dS/dN graph with indels (2 seqs)

Matt Ridley @matriderley
 Very interesting. Was RaTG13 sequence assembled from other sources rather than taken from a bat fecal swab as claimed? Very low in bacterial sequences, high in different bat species sequences. Transparency please, WIV.